

ANSÖKAN om bygglov/
 BYGGANMÄLAN
 Datum

Om sökanden är ett företag skall bevis om firmatecknare medskickas

Ansökan avser (fylls i tillämpliga delar)

Bygglov Tidsbegränsat bygglov högst fem år (t o m datum) Marklov Rivningslov
 Periodiskt tidsbegränsat bygglov (fr o m - t o m datum) Ansökan om förhandsbesked
 Bygglov där förhandsbesked lämnats (datum) Ändring/Förnyelse av bygglov (dnr)
 Byggnämnden där bygglov beviljats (datum) Byggnämnden för ej bygglovpliktig åtgärd

Fastighet och sökande

Fastighetsbeteckning		Fastighetens adress	
Sökanden: Förnamn		Efternamn	Organisations-/Personnummer
Utdelningsadress (gata, box etc)		Postnummer	Postort
Faktureringsadress		Telefon (även riktnr)	Mobiltelefon
Kontaktperson (namn)		Telefon dagtid (även riktnr)	Telefon kvällstid (även riktnr)
Utdelningsadress (gata, box etc)		Postnummer	Postort
E-postadress			Telefax (även riktnr)
Fastighetsägare, tomträttsinnehavare (om annan än sökanden)			Telefon (även riktnr)

Ärende

Ny byggnad Tillbyggnad Påbyggnad Rivning Utvärdig ändring
 Ändrad användning: Från Till
 Inredande av ytterligare bostad/lokal Annat (se anvisningar)

Byggnad

Ett enbostadshus Enbostadshus i grupp Rad-, par-, kedjehus Tvåbostadshus Fritidshus Flerbostadshus *Antal berörda lägenheter*
 Industri- o lagerbyggn Garage o förråd Studentbostadshus Hus för äldre eller funktionshindrade Annat specialbostadshus *därav specialbostad*
 Annan byggnad eller anläggning, ange vilken

Areauppgifter m m

Byggnadsarea m ²	Nyttillkommen bruttoarea m ²	Därav bruttoarea bostäder m ²	Nyttillkommen bostadsarea (boarea) m ²
Planerad upplåtelseform för eventuella bostadslägenheter			
Byggnadsarbetena avses att påbörjas	Datum	Planerad byggtid	Antal månader
Rivning	Ange orsak	Uppskattad sammanlagd produktionskostnad, inkl moms	1 000-tal kronor

Beskrivning av projektet och eventuella förtydliganden till ovan lämnade uppgifter

Kommunens uppgifter

Datum för beslut Län Kommun Förs		

Ovanstående personuppgifter kommer att behandlas enligt personuppgiftslagen (PuL).

Sökandens underskrift

Namnförtydligande

Anvisningar och förklaringar

Arbetena får inte påbörjas innan lov beviljats eller annat överenskommit med kommunens byggnadsnämnd.

Kommunen debiterar enligt särskild taxa för hanteringen av bygglovet.

OBS! Glöm inte att underteckna ansökan

Blanketten består till stor del av kryssrutor. Endast ett kryss skall markeras i varje stycke. Om flera alternativ är möjliga markera det som överväger. Om oklarhet råder om detta kan förtydliganden göras i rutan längst ner på blanketten.

Sökanden är den som undertecknar blanketten och till vilken kommunens faktura för bygglovet kommer att ställas.

Kontaktperson. Med kontaktperson avses den person som kan lämna kompletterande uppgifter om detta ärende.

Ärende. Här anges det huvudsakliga ändamålet med denna ansökan.

Tillbyggnad är en areaändring i horisontalplanet.

Påbyggnad är en areaändring i vertikalplanet.

Annat beskrivs kort, och kan förtydligas i rutan längst ner på blanketten.

Byggnad. En indelning av byggnader efter användning och beskaffenhet

Enbostadshus är ett friliggande bostadshus med en bostadslägenhet.

Enbostadshus i grupp utgör minst två friliggande enbostadshus som är avsedda att försälgas, hyras ut eller upplåtas med bostadsrätt.

Parhus är två direkt sammanbyggda enbostadshus med skilda ingångar från det fria.

Radhus är tre eller flera direkt sammanbyggda enbostadshus.

Kedjehus är två eller flera med varandra via garage, förråd eller liknande sammanbyggda enbostadshus.

Tvåbostadshus är ett friliggande bostadshus med två bostadslägenheter antingen belägna i skilda plan eller bredvid varandra och i det senare fallet med gemensam ingång från det fria.

Fritidshus är ett hus med planerade huvudsaklig användning för fritidsboende.

Flerbostadshus (hyreshus) är den sammanfattande benämningen på bostadshus med tre eller flera bostadslägenheter. Hit räknas även sammanbyggda tvåbostadshus.

Studentbostadshus är avsett att vara varaktigt förbehållet studerande vid universitet eller högskola.

Hus för äldre eller funktionshindrade är bostad avsedd för äldre och för personer med funktionshinder där boendet är förenat med service, stöd och/eller personlig omvårdnad.

Annat specialbostadshus avser hus för annat ändamål än hus för äldre eller funktionshindrade och studentbostad. Dessa bostäder är avsedda för temporärt boende och hyrs ut med reducerat besittningsskydd.

Areauppgifter. Se särskilda skisser sidan 4 som visar hur dessa beräknas.

Upplåtelseform redovisar hur lägenhetsinnehavarna disponerar lägenheterna och indelas i hyresrätt, bostadsrätt samt äganderätt

Rivningsorsak kan vara t.ex. nybyggnad av bostäder, brand, uthyrningssvårigheter m.m.

Vid behov kan beskrivning av projektet och eventuella förtydliganden skrivas på baksidan eller på särskilt papper.

AREABEGREPP

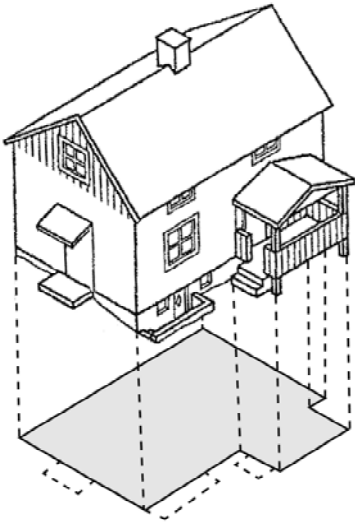

BYGGNADSAREA

Area som en byggnad upptar på marken, inklusive utkragande byggnadsdelar som väsentligt påverkar användbarheten av underliggande mark. (Carport ingår i byggnadsarean.)

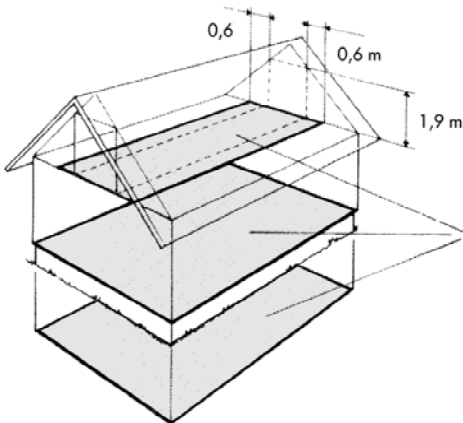

BRUTTOAREA

Area av mätvärda delar av våningsplan, begränsad av omslutande byggnadsdelars *utsida* eller annan för mätvärdhet angiven begränsning. (Det är summan av bruttoarean i byggnadens våningsplan som skall anges.)

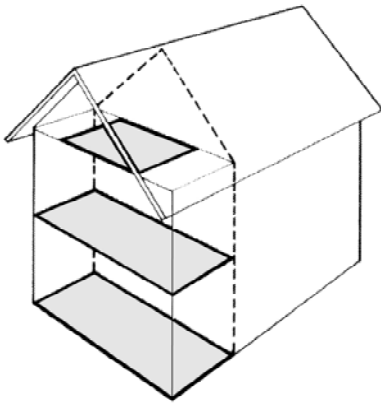

TILLKOMMANDE BRUTTOAREA

Vid tillbyggnad (och även vid påbyggnad och inredning av vind) räknas bara tillkommande area.

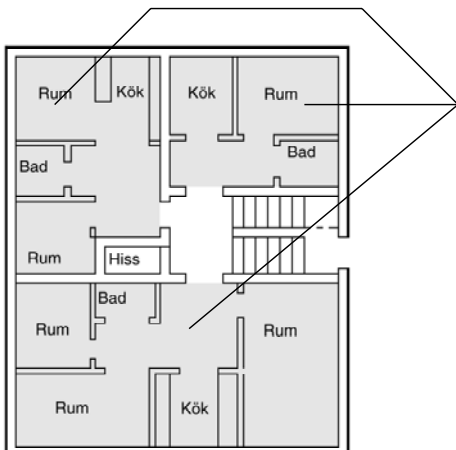

BOSTADSAREA (Boarea)

Bostadsarean är utrymmen ovan mark inrättade för boende, begränsad av omslutande väggars *insida* eller annan för mätvärdhet angiven begränsning. (Det är summan av bostadsarean i byggnadens lägenhet som skall anges. För specialbostäder anges enbart summan av arean i de enskilda lägenheterna.)

En mera omfattande beskrivning av ovanstående begrepp finns i Svensk Standard SS021053. Även kommunens byggnadsnämnd kan hjälpa till med tolkning av ovanstående.